Использование возможностей ОС Windows 7

для печати с прямыми цветовыми профилями, созданными для систем струйной печати принтер+чернила+бумага

(на примере Epson L210, E64, WWM Matte 180)

Предварительно подходящий цветовой профиль «установить» или поместить в папку Color вручную.

1. Правой кнопкой мыши кликнуть на файле с изображением для печати, выбрать **«Открыть с помощью: Просмотр фотографий Windows»**.
2. Выбрать в меню **«Печать»**.

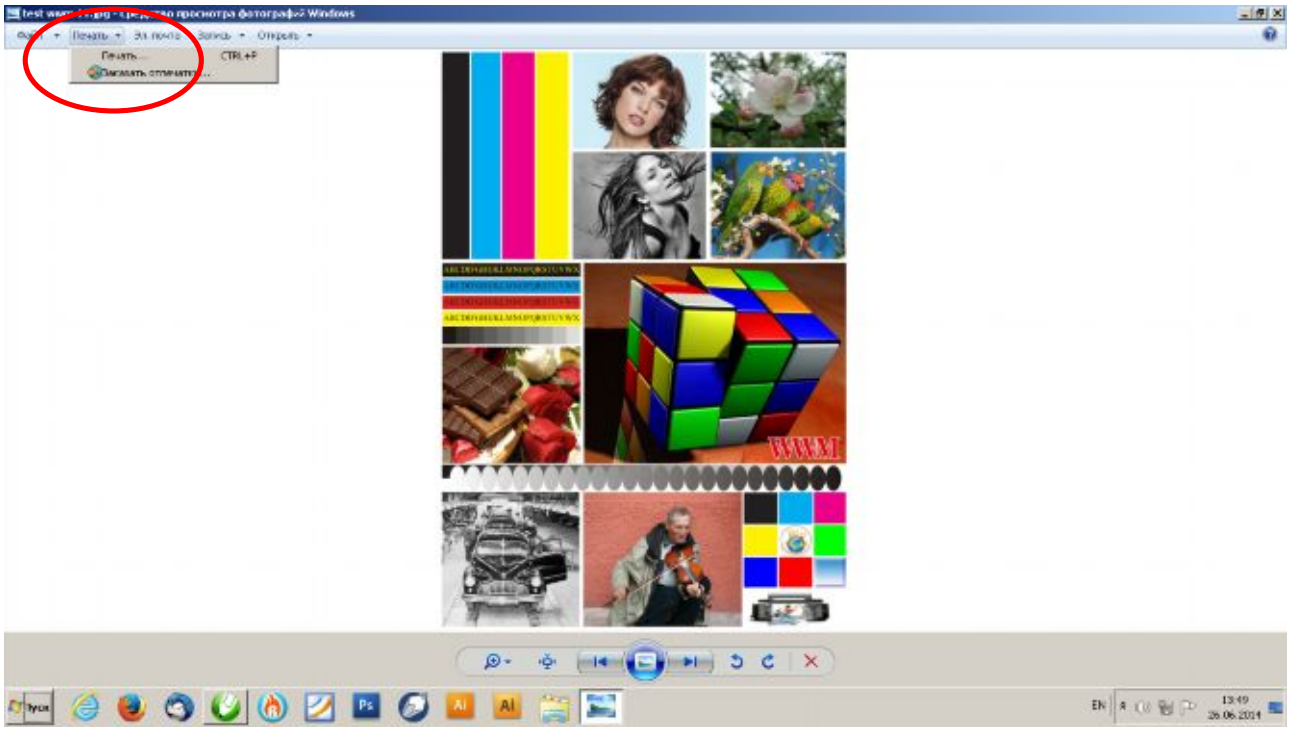

3. Откроется окно:

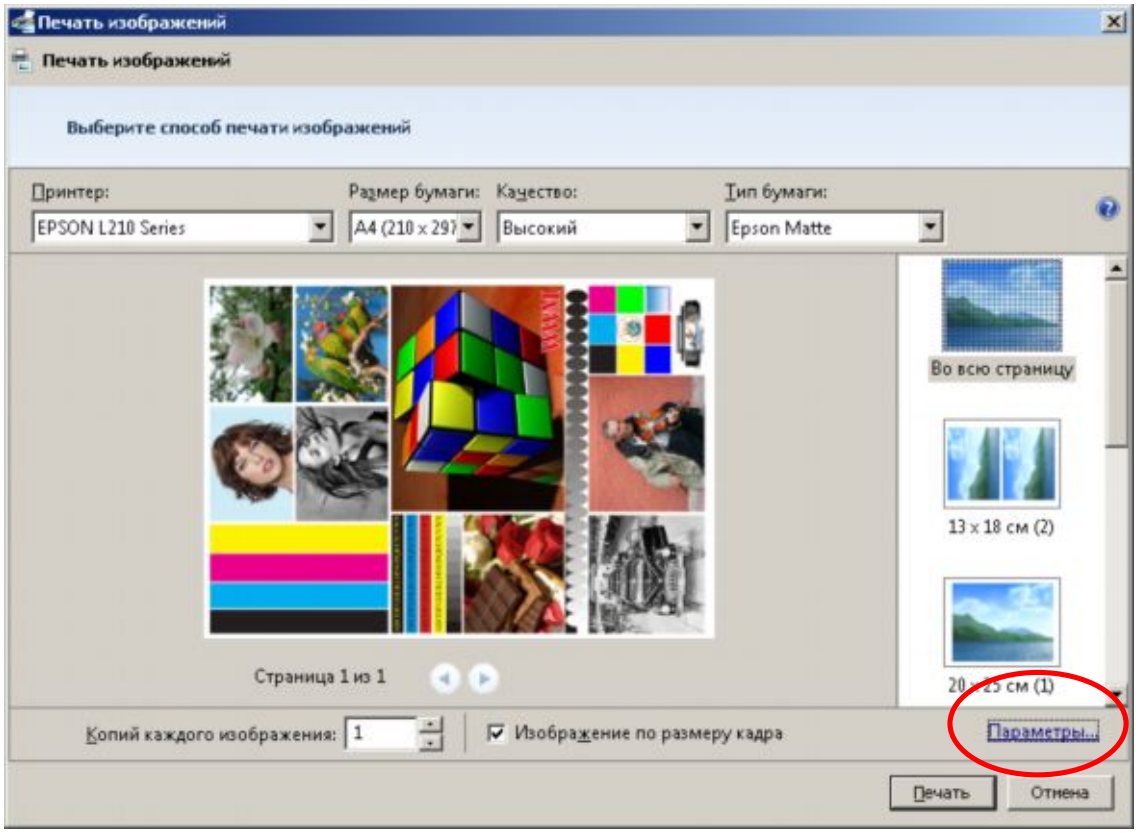

В данном окне можно не выставлять никаких конкретных данных (даже принтер), так как ниже придется выставлять все повторно, в любом случае.
Переходим сразу к **Параметрам.**

4. Откроется окно:

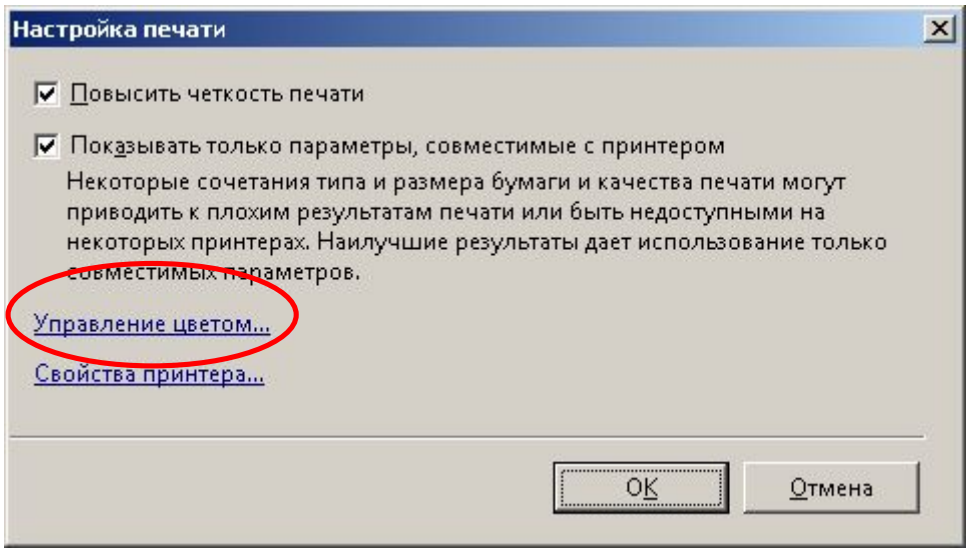

Сначала настроим «**Управление цветом…».** К «Свойствам принтера» вернемся позже.

5. На вкладке «Устройства» выбрать из списка подходящий **принтер** (например, L210), отметить **«Использовать мои параметры для этого устройства»**, Выбрать профиль - «Ручной». Нажать **«Добавить».**

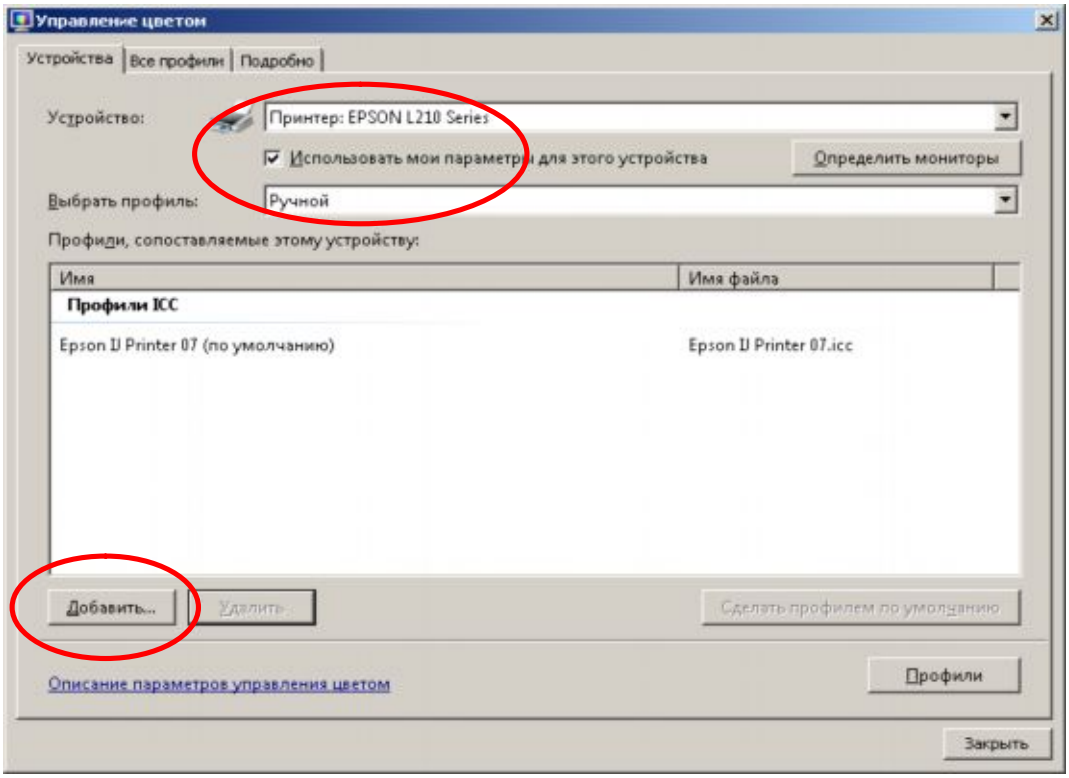

6. Откроется полный список профилей – содержимое папки Color на данном компьютере. Выбрать подходящий профиль, нажать ОК.

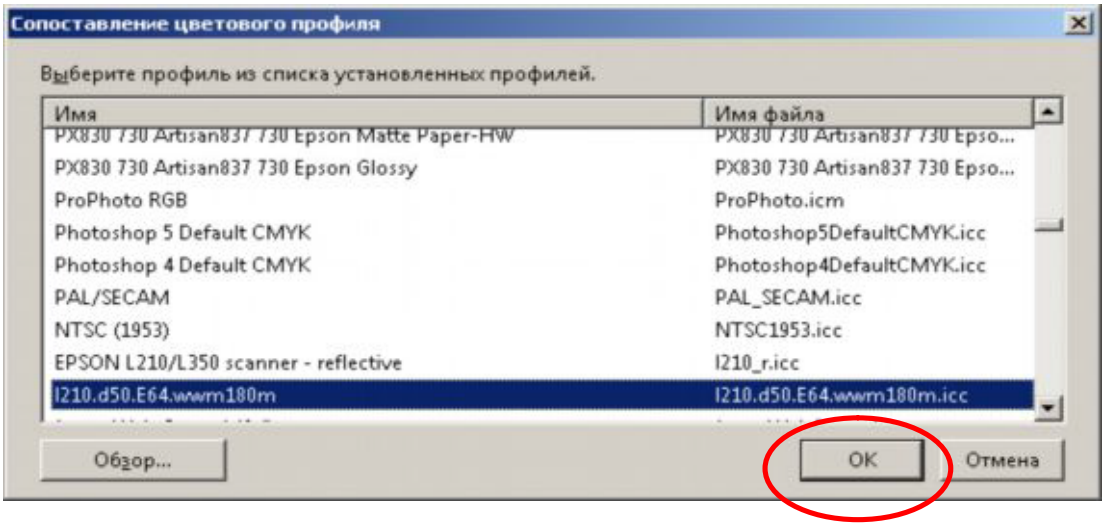

7. Выбранный профиль появится в списке профилей, сопоставляемых данному принтеру. Нажать «Сделать профилем по умолчанию», «Закрыть» окно.

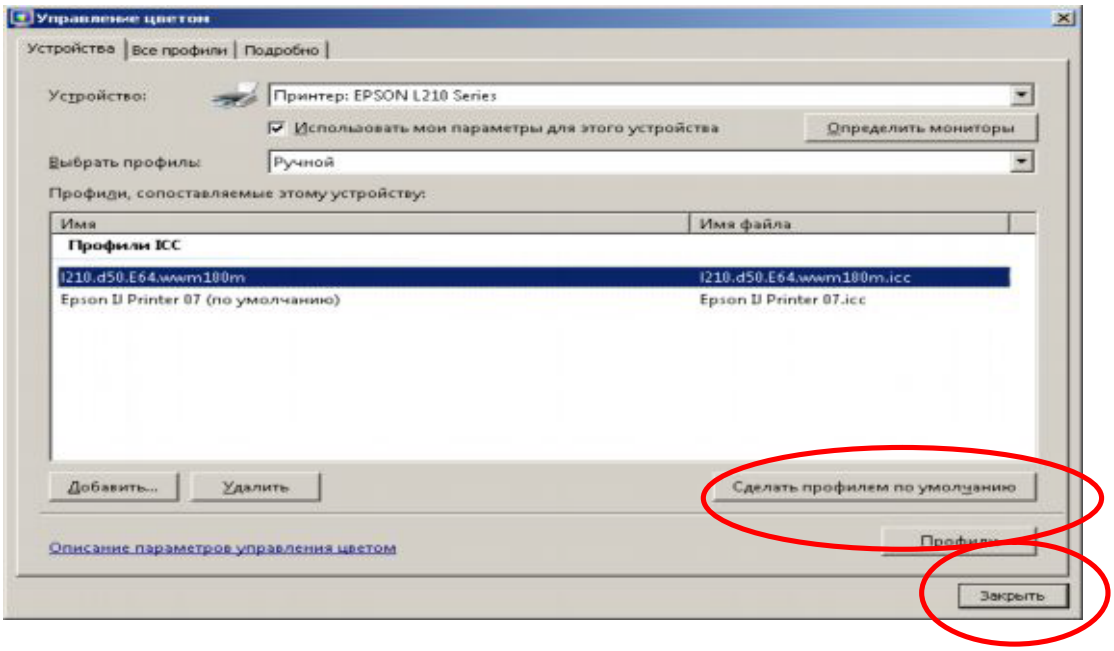

8. Появится окно, как в п.3. Снова выбрать **«Параметры»**.
В новом окне выбрать **«Свойства принтера»** и перейти к настройкам принтера.

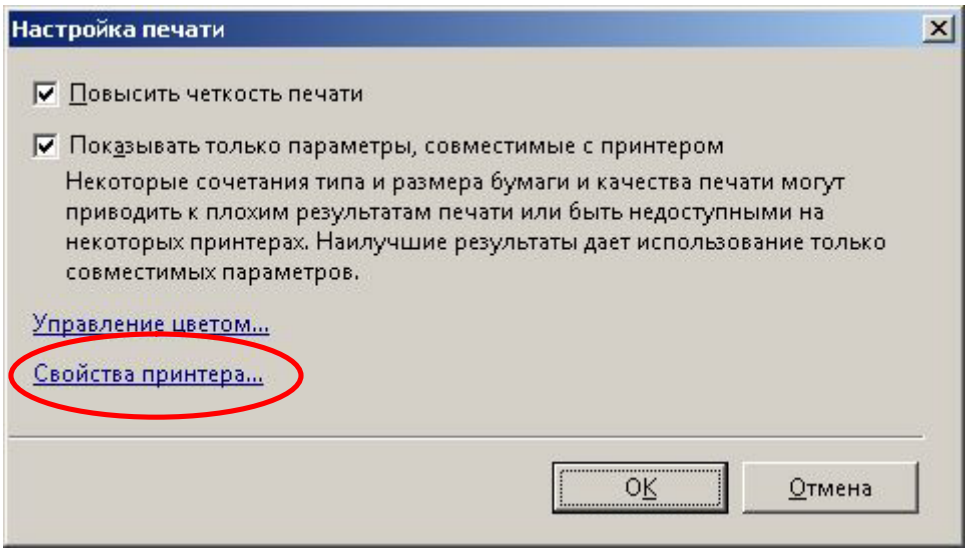

На вкладке **«Главное»** выбрать **формат, ориентацию, тип бумаги, качество печати**. Перейти на вкладку **«Дополнительные настройки»**.

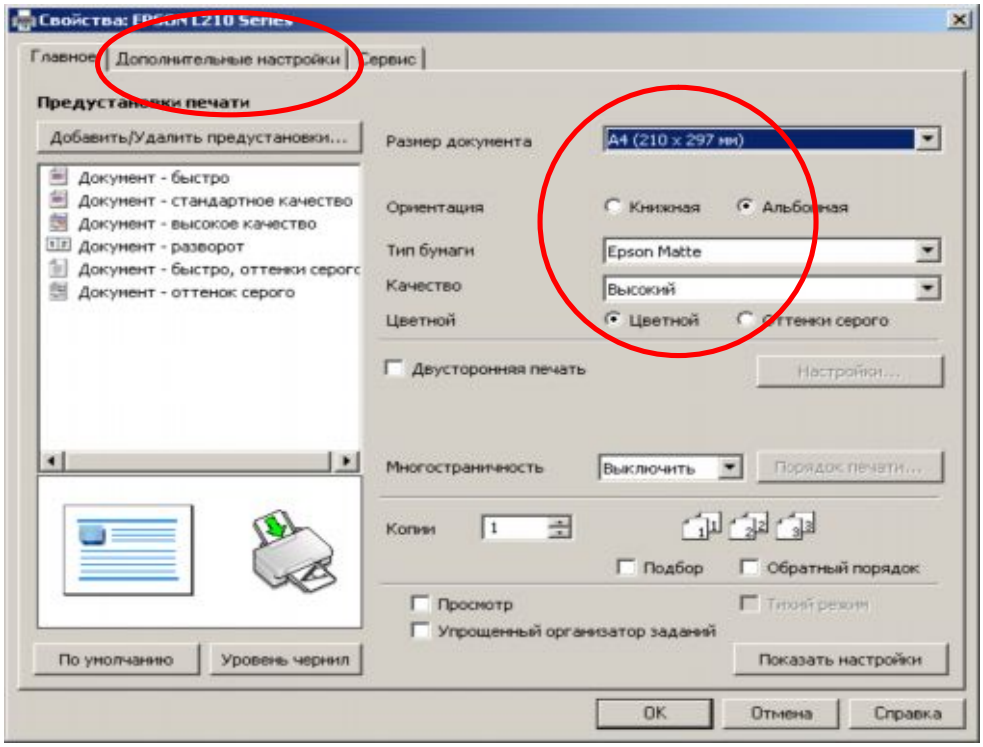

9. На вкладке дополнительных настроек выбрать **«Настройка»**, **«Расширенные»**.

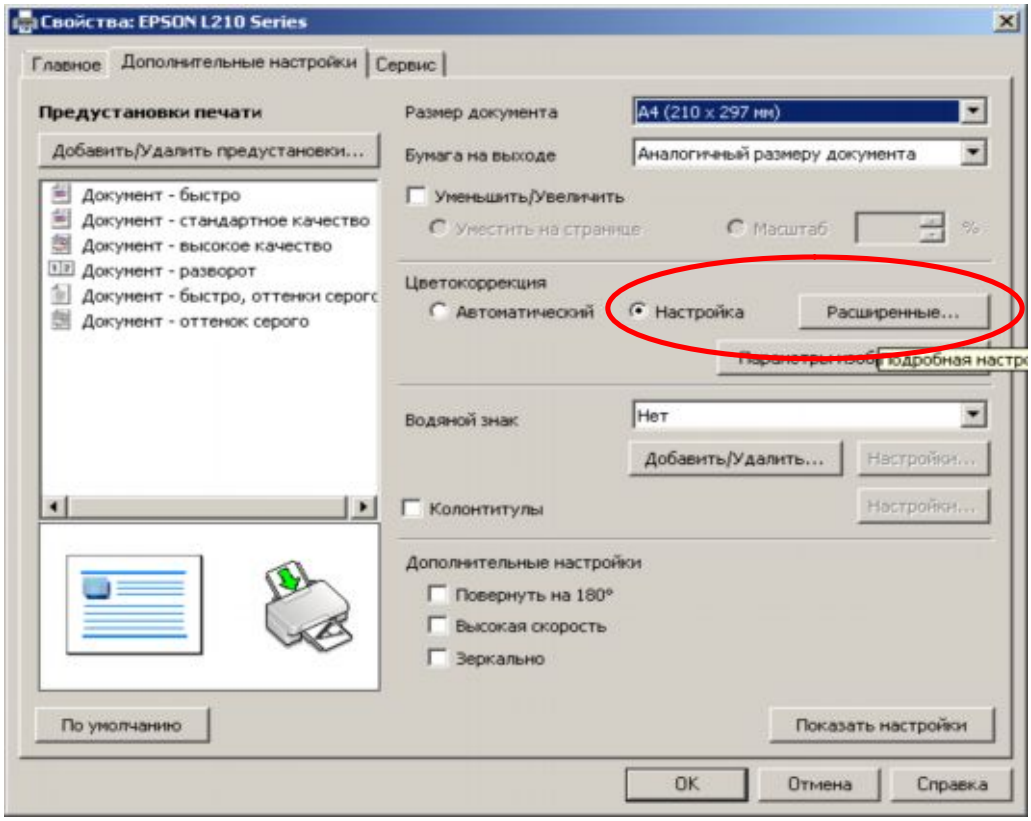

10. В окне **«Цветокоррекция»** выбрать **«Без выравнивания цветов», ОК. Нажать «Печать».**

Пример: сканированное изображение без специального профиля (слева) и напечатанное по данной инструкции со специальным профилем (справа):

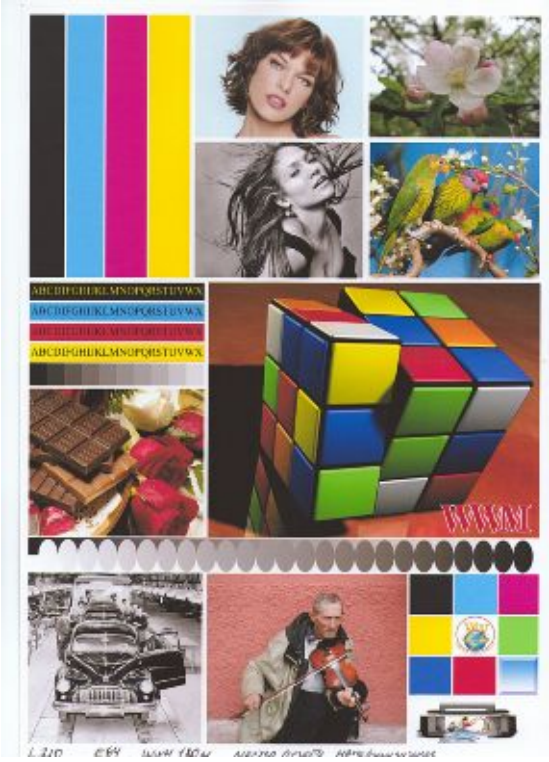

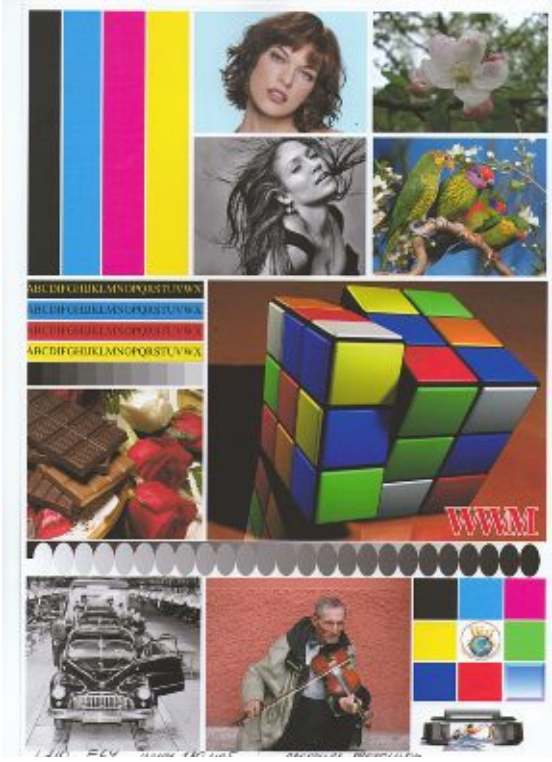

Успешной печати!